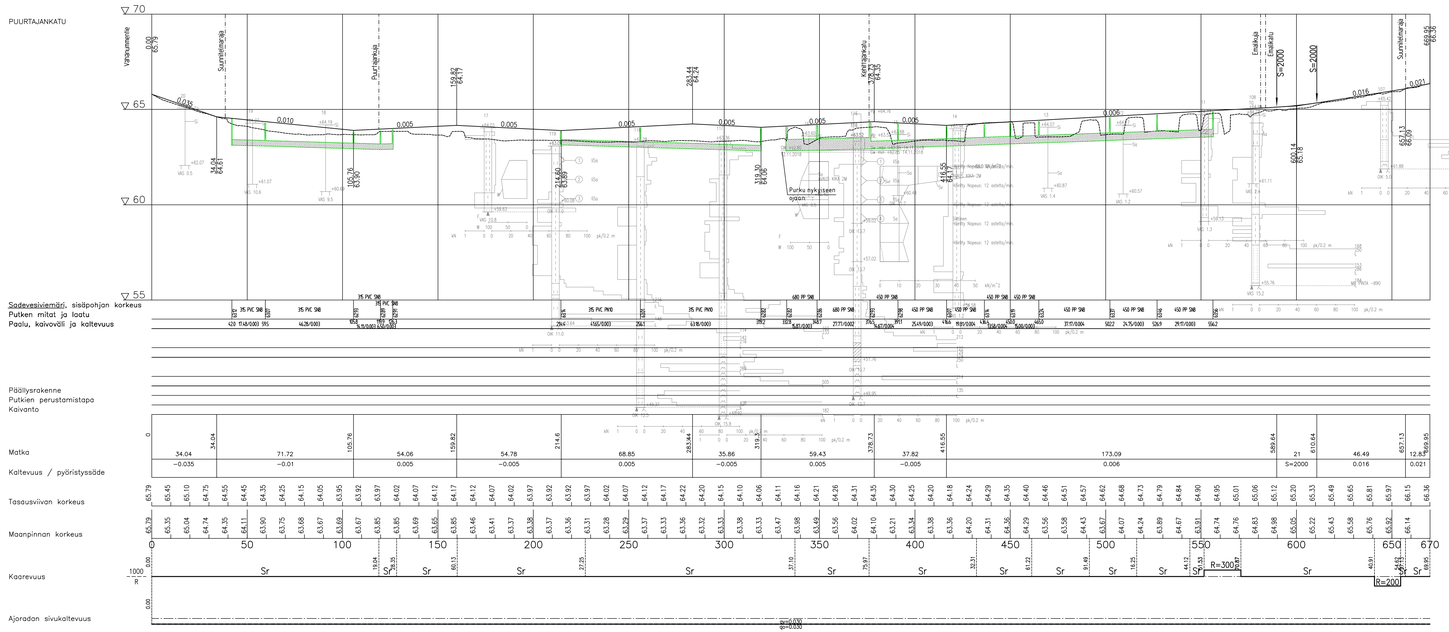

PUURTAJANKATU
TYYPPIPOIKKILEIKKAUS PL 170

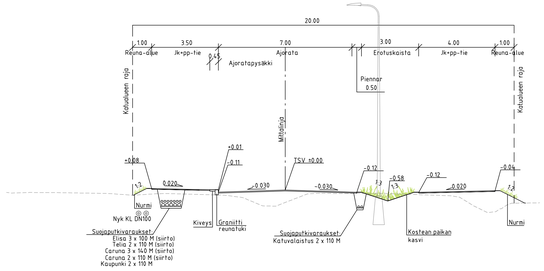

PUURTAJANKATU
TYYPPIPOIKKILEIKKAUS PL 210

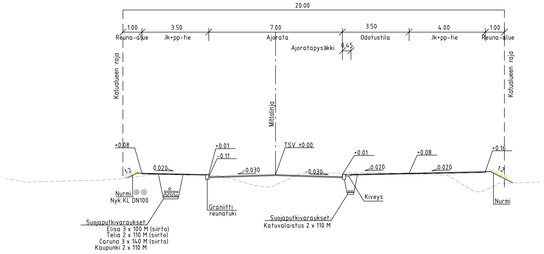

PUURTAJANKATU
TYYPPIPOIKKILEIKKAUS PL 480

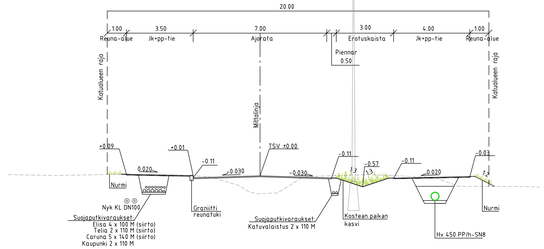

A	Tarkennettu kaapelikaivantoja	12.4.2019	A. Sällä
MUUTOS			

JÄRVENPÄÄN KAUPUNKI
KAUPUNKITEKNIIKKA
SUUNNITTELUPALVELUT
Seutulantie 12 04400 Järvenpää puh. (09) 27191

PÄIVÄYS	13.3.2019	PIRT.	
SUUNN.			
TARK.			
HYV.	§ 17 / 12.4.2019		
MITTAKAVA	1:1000/1:100 1:100		
PIRUSTUKSEN N:O	5855-220-4		
LIITTYY PIRN:O			

Wärtsilän teollisuusalue
Puurtajankatu välillä Vähänummentie-Emalikatu
Katusuunnitelma
Pituus- ja tyyppipoikkileikkaukset

Korkeustaso N2000, EUREF-FIN-tasokoordinaatisto ETRS-GK25

RAMBOLL
PL 25, Säterinkatu 6
02601 ESPOO
puh. 020 755 611
fax 020 755 6201

Mari Järvinen Anni Sällä

W:\1390\Jarvenpaa\51100444\23_Wärtsilä_Teollisuusalue_Suunnittelualue\200_Katu_Puisto\Pituusleikkaukset\PO\5855-220-4_B_10_12_14_Pituusleikkaukset.dwg